WhatsApp +52 56 2709 0981
hola@8y8si.com



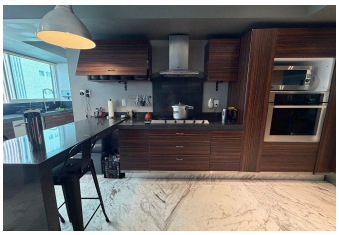





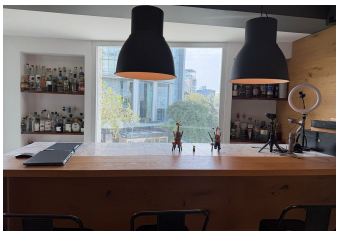

VENTA · EB-XM9458

Departamento de 294 m² en Bosques de las Lomas

Bosques de las Lomas, Cuajimalpa de Morelos, Ciudad de México

Venta: $15,500,000 MXN

CARACTERÍSTICAS

Tipo	**Departamento**	Recámaras	**3**
Baños	**3**	Estacionamientos	**4**
Construcción	**294 m²**	Piso	**3**

DESCRIPCIÓN

Departamento de 294 m² sobre Paseo de los Laureles, en Bosques de las Lomas.

Distribución: sala y comedor amplios con bar y cava de vinos; cocina con horno y estufa eléctricos; 2 recámaras con baño y vestidor, más estudio que funciona como tercera recámara con baño y vestidor; lavandería amplia, bodega y cuarto de servicio. 4 lugares de estacionamiento.

Acabados: pisos de mármol arabesco y de madera europea, puertas y muebles de baño y recámaras en nogal, cancelería de PVC con doble vidrio en recámaras, sala y comedor, iluminación LED, aislante acústico en plafón y bajo pisos,

cableado para internet de fibra y muebles de baño Helvex línea de lujo.

Amenidades del conjunto: alberca, gimnasio con baños y sauna, canchas de tenis y squash, salón de yoga, pista de jogging y de bicicleta, sala de cine, ludoteca, salones de eventos y seguridad 24 h. Pet friendly.

¿Te interesa? Agenda una visita con 8y8 Servicios Inmobiliarios

https://8y8si.com/propiedades/departamento-de-294-m-en-bosques-de-las-lomas-eb-xm9458

Precio e información sujetos a cambios sin previo aviso.